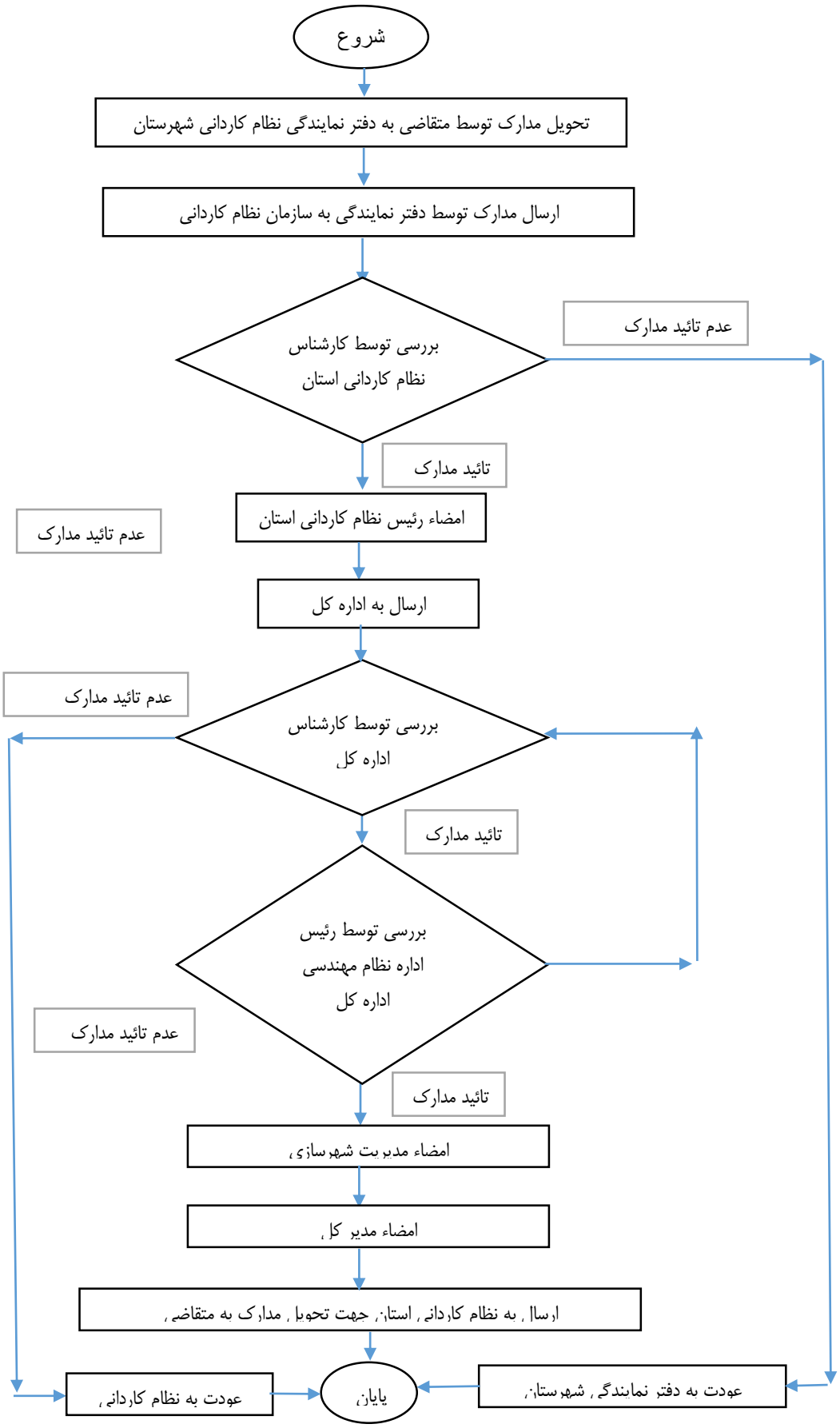نوع خدمت: صدور پروانه اشتغال به کار شخص حقوقی ((طراح و ناظر))